



Circolare n. 91

Montesarchio, 11/01/2022

Prot. 144. I.4

***Alle famiglie degli alunni/e
Alle studentesse e agli studenti
Al Personale docente e Ata dell'IS E. Fermi
Al Direttore SGA***

Oggetto: Richiesta DAD - Gennaio 2022



Il Dirigente Scolastico

- **VISTE** Le Nuove modalità di gestione dei casi di positività all'infezione da SARS-CoV-2 in ambito scolastico – art. 4, del decreto-legge 7 gennaio 2022, n. 1 – prime indicazioni operative;
- **VISTO** il DL del 7 gennaio 2022, n. 1;
- **VISTA** l'Ordinanza n. 1 del 07/01/2022 Regione Campania;
- **VISTA** la Circolare Ministero della Salute 30.12.21 "Aggiornamento sulle misure di quarantena e isolamento"
- **VISTA** la Nota del MIUR 14 del 10.01.2022 "Verifiche da effettuare nelle classi in cui vi siano due casi di positività, ai sensi dell'art. 4, comma 1, lett. c), n. 2 del D.L. n. 1 del 7 gennaio 2022"

Comunica

Che la DAD può essere richiesta SOLO in ricorrenza delle condizioni nell'ambito di due specifici casi:

- 1) Soggetti individuati dal protocollo di Gestione di casi covid-19 a scuola in presenza di 2 o più positivi nella stessa classe.
- 2) Per circostanze esterne alla scuola nel caso di condizioni di positività e di contatto stretto con positivo (anche all'interno del proprio nucleo familiare) nelle condizioni previste dalla Circolare del Ministero della Salute del 30.12.21 "Aggiornamento sulle misure di quarantena e isolamento", che lega le modalità di comportamento (quarantena e isolamento) alla situazione vaccinale dei soggetti interessati.

Pertanto

Fermo restando che il protocollo di Gestione di casi covid-19 a scuola è applicabile dal momento della ripresa delle lezioni in presenza dal 10.01.2022, tutti gli studenti rientranti dalle vacanze natalizie che si riconoscono nelle condizioni di cui **al punto 2**, specificate nel **grafico 1 allegato**, dovranno comunicare all'istituzione scolastica la specifica situazione supportata dai seguenti documenti:

- Autodichiarazione ai sensi del DPR445/00 resa e sottoscritta con il modello allegato alla presente
- Documento di identità del dichiarante (genitori per gli alunni minori)

- Esito test **in caso di positività** al covid-19 oppure certificato medico che *“attesta la necessità di quarantena **per contatto stretto** con positivo perché nelle condizioni indicate nella Circolare del Ministero della Salute del 30.12.21”* (casi D o E dello schema 1 qui allegato).

Si fa osservare che nel caso di contatto stretto nella situazione personale di cui al punto C dello schema 1 non è prevista alcuna quarantena domiciliare ma solo auto-sorveglianza per 5 giorni e obbligo di mascherina FFP2 per 10 giorni.

Si ricorda, inoltre, che si considera **contatto stretto** una persona che: *vive nella stessa casa di un caso COVID-19; ha avuto un contatto fisico diretto con un caso COVID-19 (per esempio la stretta di mano); ha avuto un contatto diretto non protetto con le secrezioni di un caso COVID19 (ad esempio toccare a mani nude fazzoletti di carta usati); ha avuto un contatto diretto (faccia a faccia) senza DPI con un caso COVID-19, a distanza minore di 2 metri e di almeno 15 minuti; si è trovata in un ambiente chiuso (ad esempio aula, sala riunioni, sala d'attesa dell'ospedale) con un caso COVID-19 in assenza di DPI idonei.*

A partire **dal giorno 13.01.2022** saranno autorizzati esclusivamente gli alunni che avranno regolarizzato la comunicazione con i documenti allegati, **entro le ore 12.30 del giorno precedente**.

La gestione dei numerosi dati ed informazioni in relazione alle nuove disposizioni è particolarmente articolata, considerando che la nostra comunità scolastica ha ad oggi 45 classi con un totale di quasi 900 alunni; inoltre le informazioni riguardano lo stato di salute, dunque ogni dato deve essere trattato con la massima attenzione e con il massimo rispetto in relazione alla normativa privacy, per tale motivo si richiede la massima collaborazione,

inviando esclusivamente all'indirizzo comunicazionecovid@fermimontesarchio.edu.it in allegato ad una UNICA E-MAIL:

- 1) autodichiarazione (modello X allegato alla presente)
- 2) documentazione medica
- 3) documento di identità del dichiarante (genitore per alunno minorenni).

Dal **giorno 11.01.2022** tutte le nuove informazioni e le nuove richieste attivazione DAD, devono essere inviate secondo quanto disposto nella presente circolare.

Per tutti i casi che si verificano dal giorno 11/01/2022 si seguirà il protocollo come da schema n°2.

Viviamo tutti momenti di preoccupazione, ma è necessario rispettare sempre quanto definito dalla normativa vigente **che, attualmente, è in continuo cambiamento, come è evidente dai riferimenti citati ad inizio circolare.**

Le assenze degli alunni per altre motivazioni o per visite specialistiche... devono essere giustificate come da regolamento di istituto sul registro elettronico.

Per il rientro a scuola dopo la positività al Covid o quarantena è necessario presentare esito tampone negativo/certificato medico di avvenuta guarigione.

“La salute di tutti dipende dall’attenzione di ciascuno”.

*Il Dirigente Scolastico
Dott.ssa Pasqualina Luciano
Firma autografa sostituita a mezzo stampa
ai sensi dell’art. 3 del D.lgs 39/93*

schema 1



SCHEMA 2 - ISOLAMENTO E QUARANTENA ALUNNI CON LE NUOVE REGOLE

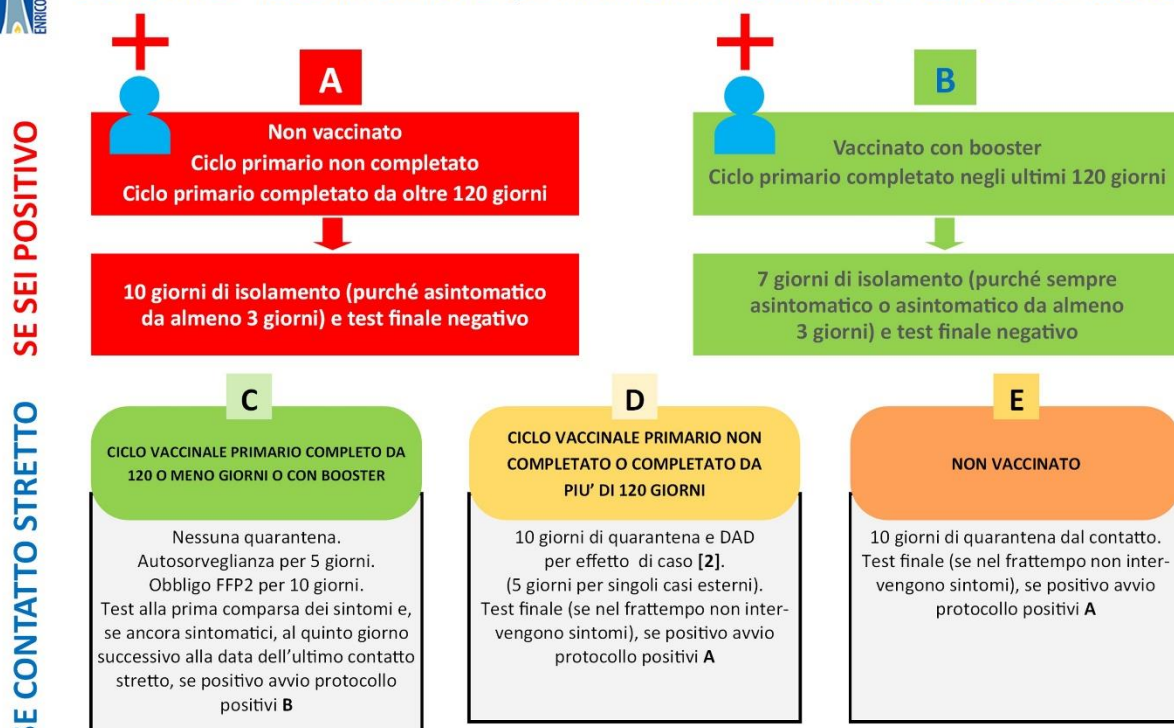

Si considera **contatto stretto** una persona che: vive nella stessa casa di un caso COVID-19; ha avuto un contatto fisico diretto con un caso COVID-19 (per esempio la stretta di mano); ha avuto un contatto diretto non protetto con le secrezioni di un caso COVID-19 (ad esempio toccare a mani nude fazzoletti di carta usati); ha avuto un contatto diretto (faccia a faccia) senza DPI con un caso COVID-19, a distanza minore di 2 metri e di almeno 15 minuti; si è trovata in un ambiente chiuso (ad esempio aula, sala riunioni, sala d'attesa dell'ospedale) con un caso COVID-19 in assenza di DPI idonei.

schema 2



SCHEMA 1—PROTOCOLLO DI GESTIONE CASI COVID-19 A SCUOLA DAL 10.01.2022

La gestione dei casi covid-19 in ambiente scolastico (Scuola Secondaria di Secondo grado) tiene conto del numero di casi positivi nella classe e dalle condizioni di immunità dei contatti.

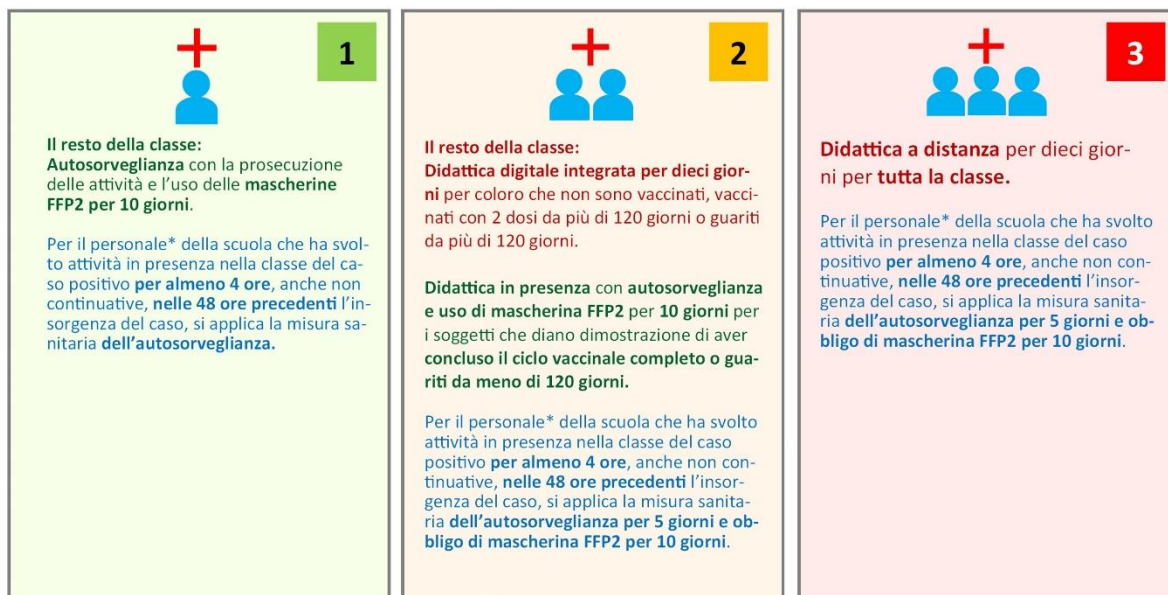

(*) Personale in regola con l'obbligo vaccinale; per ogni altro tipo di personale (es. esterno) si applica quanto previsto dalla Circolare del Ministero della Salute 0060136-30/12/2021-DGPREDDGPRE-P per i contatti stretti ad ALTO RISCHIO (schema successivo).

Per la gestione dell'**isolamento e quarantena** (positivi e contatti di positivi), dal 31 dicembre 2021 sono in vigore le nuove regole come da schema seguente.

Allegato X

Dichiarazione ai sensi del DPR n 445/2000 e Richiesta attivazione DAD

Al Dirigente dell'IIS E. Fermi

Montesarchio

Il sottoscritto/a.....

- In qualità di genitore dell'alunno/a.....
- In qualità di alunno maggiorenne

Frequentante la classe..... indirizzo

Vista la circolare n.91 del Dirigente Scolastico pubblicata in data 11.01.2022

Dichiara

Sotto la propria responsabilità, nella consapevolezza che chiunque rilasci dichiarazioni mendaci è punito ai sensi del codice penale e delle leggi speciali in materia, ai sensi e per effetto dell'art. 46 del DPR n.445/2000

Che l'alunno della classe
del Liceo

- È risultato positivo al covid-19 in data
- Necessita di quarantena dal al per contatto stretto di positivo perché nelle condizioni D o E del regolamento sulle quarantene.

Pertanto chiede

L'attivazione della DAD dal al..... perché l'alunno è in grado di partecipare alle lezioni e seguire tutte le attività scolastiche a distanza

Dichiara inoltre

- Di aver preso visione dell'informativa sul trattamento dei dati in attuazione del DL 7 gennaio 2022, n. 1, pubblicata sul sito alla pagina: <https://www.fermimontesarchio.edu.it/informativa-trattamento-dei-dati-in-attuazione-del-dl-7-gennaio-2022-n-1/>
- Che comunicherà prontamente alla scuola le variate condizioni sopravvenenti (guarigione, positivizzazione, prolungamento di quarantene, ecc.) affinché la scuola possa gestire la posizione dell'alunno.

Allega alla presente:

- documento di identità in corso di validità
- certificazione in relazione a quanto dichiarato

Luogo e data

Il Dichiarante
